

ELEWACJA POŁUDNIOWA

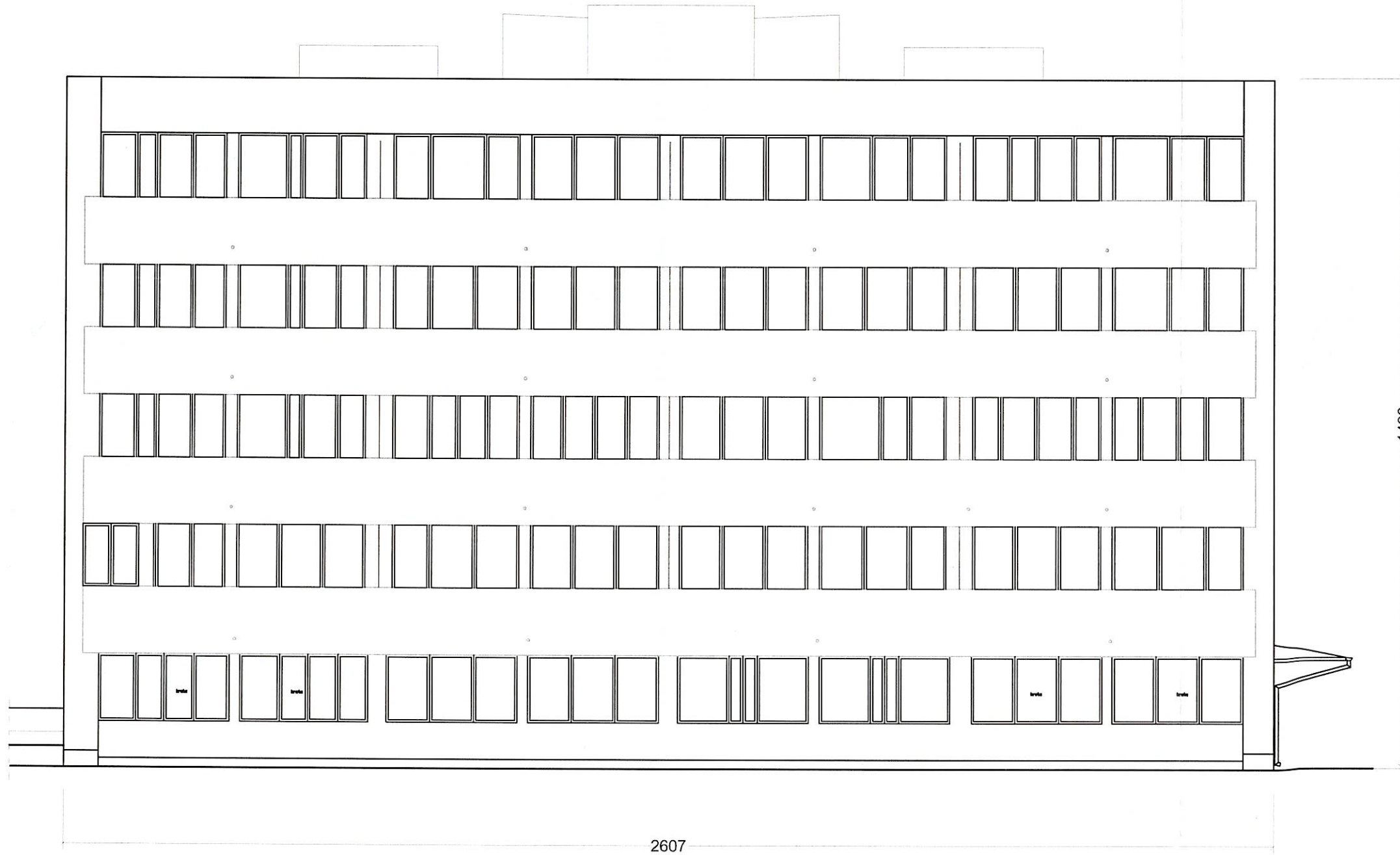

2607

1490

SCHEMAT BUDYNKU

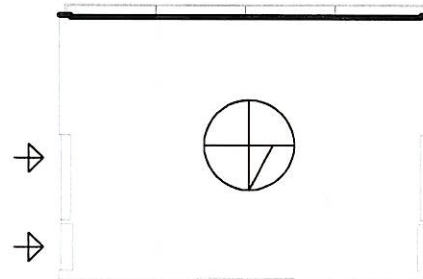

 Firma Budowlano-Konsultingowa P.B.P.H. ML-BUD s.c.	Tytuł:		REMONT BALKONÓW WRAZ Z WYKONANIEM ZADASZENIA NAD BALKONAMI OSTATNIEGO PIĘTRA BUDYNKU MIESZKALNEGO PRZY UL. MIESZKA 1-go 7 W KATOWCACH				1749/10/18	
	Elewacja południowa – stan istniejący							
	Projektował:	mgr inż. Mariusz CZYSZEK	Nr. upr.:	1384/94	Specjalność:	konstrukcyjna	Data:	X 2018
	Projektował:	dr hab.inż.arch. Klaudiusz FROSS	Nr. upr.:	488/03	Specjalność:	architektura	Skala:	1:100
Sprawił:						Wariant:	Faza:	
Opracował:	inż. Krzysztof CZYZYKOWSKI							
						A-B	PB	05
Rysunek wykonany w licencjonowanej wersji programu AutoCAD 2002 – numer karty 700-50836234 PRAWA AUTORSKIE ZASTRZEŻONE – POWIELANIE I UDOSTĘPNIANIE BEZ ZGODY AUTORÓW ZABRONIONE								

ELEWACJA POŁUDNIOWA

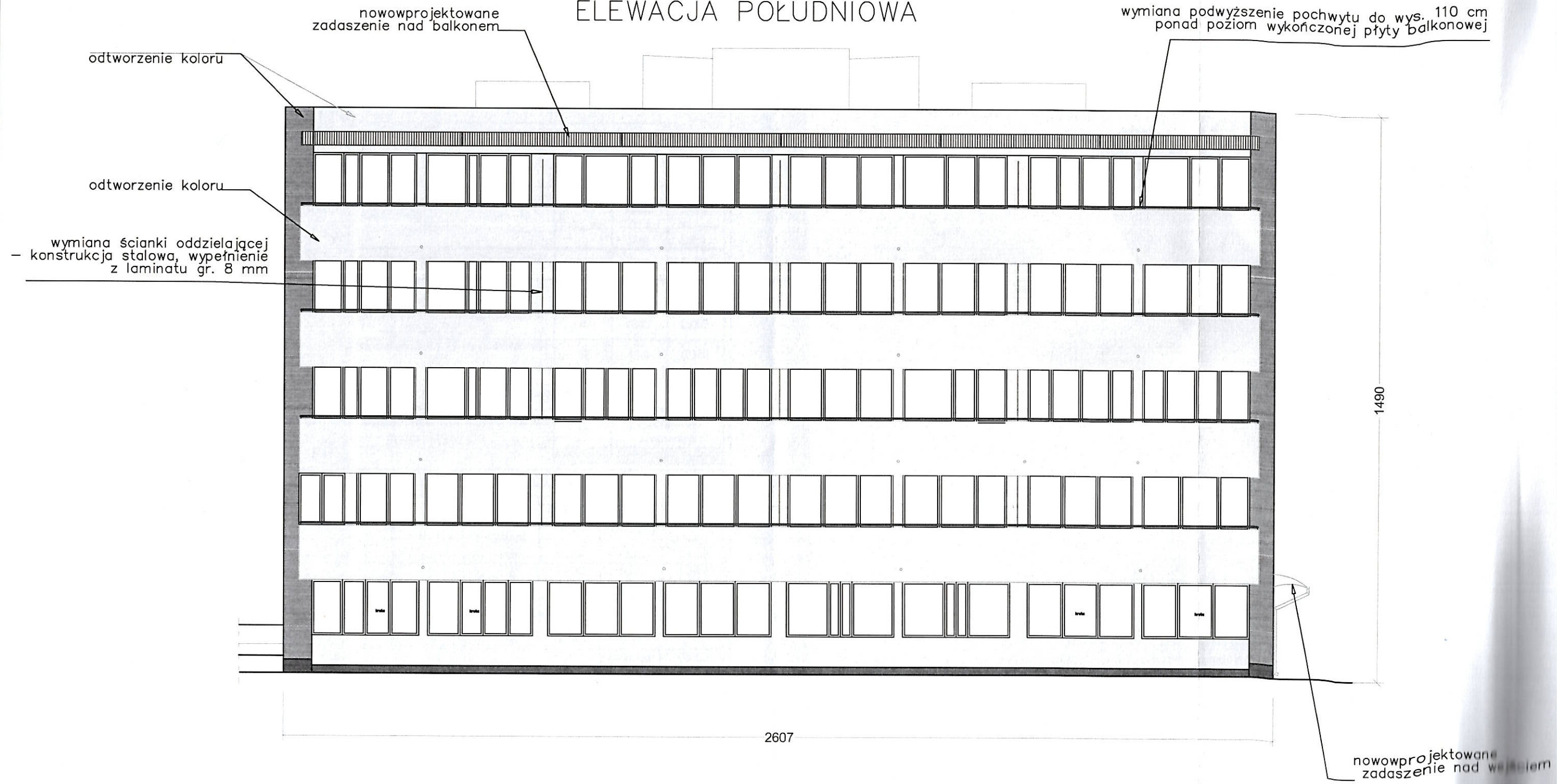

2607

1490

SCHEMAT BUDYNKU

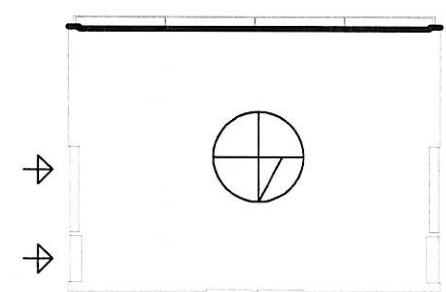

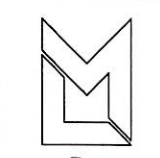
 <p>Firma Budowlano-Konsultingowa P.B.P.H. ML-BUD s.c.</p>	Tytuł:		Elewacja południowa - stan projektowany		REMONT BALKONÓW WRAZ Z WYKONANIEM ZADASZENIA I WYKOŃCZENIA BALKONAMI OSTATNIEGO PIĘTRA BUDYNKU PRZY UL. MIESZKA 1-go 7 W BIAŁYM	
	Projektował:	mgr inż. Mariusz CZYSZEK	Nr upr.:	1304/94	Specjalność:	Podłoga konstrukcyjna
	Sprawdził:	dr hab.inż.arch. Klaudiusz FROSS		468/01		architektura
	Opracował:	inż. Krzysztof CZYZYKOWSKI		SX/2605/ POM/11		konstrukcyjna
Rysunek wykonany w licencjonowanej wersji programu AutoCAD 2002 - numer seryjny: 700-50436234						
PRAWA AUTORSKIE ZASTRZEŻONE - POWIELANIE I UDOSTĘPNIANIE BEZ ZGODY AUTORÓW ZABRONIONE						